

QUADRO SÍNTESE DE OCUPAÇÃO

ID - DESIGNAÇÃO	ÁREA (ha)	USO DO SOLO									TIPOLOGIA DOS EMPREENDIMENTOS/USOS	CLASSIFICAÇÃO MÍNIMA DOS EMPREENDIMENTOS TURÍSTICOS	FORMA DE AGRUPAMENTO DA EDIFICAÇÃO	MÁXIMO DE UNIDADES DE ALCANTAMENTO			ÁREA TOTAL DE IMPLANTAÇÃO (m²)	MÁXIMO DE PISOS ACIMA DO SOLO	COTAS DE SOLEIRA (m)	ALTURA DA EDIFICAÇÃO (máximo) (m)	ALTURA DA FACHADA (máximo) (m)	ÁREA TOTAL DE CONSTRUÇÃO	
		ESPAÇOS NATURAIS		ESPAÇOS DE OCUPAÇÃO TURÍSTICA					Outros Espaços Canais (ha)	Via Principal da Península de Tróia (ha)				MÁXIMO DE CAMAS (n.º)	MÁXIMO DE MORADIAS (n.º)	MÁXIMO DE QUARTOS (n.º)						MÁXIMA (m²)	MÁXIMA EXCETO ESPAÇOS EXTERIORES COBERTOS (m²)
		Praia (ha)	Área Verde de Reserva Natural (ha)	Áreas Verdes de Enquadramento à Via (ha)	Corredor Verde de Utilização Pública (ha)	Áreas Verdes de Recreio e Lazer (ha)	Áreas de Ocupação e Enquadramento (ha)																
P1A e P1B - Estacionamento	5,164	-	-	-	-	2,161	2,286	0,717	-	-	-	-	-	30	1 (portaria)	-	-	-	30	30			
P2 - Comércio e serviços	0,813	-	-	-	-	0,404	0,409	-	-	-	Comércio a serviços	Concentrada	-	-	2,000	2	6,00 - 9,00	9,00	6,50	2,000	2,000		
P3 - Alojamento 1	26,772	-	-	-	-	10,790	14,419	1,562	-	-	Alojamento turístico	Concentrada	90	-	890	2	6,00 - 13,00	9,00	6,50	36,250	30,850		
P4 - Alojamento 2	49,997	7,296	35,291	-	-	2,620	3,980	0,910	-	-	Alojamento turístico	Concentrada	15	-	230	2	6,00 - 10,00	9,00	6,50	12,900	11,100		
P5 - Estabelecimento hoteleiro	3,194	-	-	-	-	0,811	2,383	-	-	-	Estabelecimento hoteleiro	Concentrada	-	150	300	2	8,00 - 11,00	9,00	6,50	15,900	14,280		
P6 - Equipamentos 1	1,366	-	-	-	-	0,590	0,776	-	-	-	Equipamentos	Concentrada	-	-	5,000	2	7,00 - 11,00	9,00	6,50	5,800	4,500		
P7 - Equipamentos 2	7,005	-	-	-	-	7,005	-	-	-	-	Equipamentos	-	-	-	1,500	2	6,00 - 12,00	9,00	6,50	1,500	1,500		
P8 - Zonas comuns	3,869	-	-	-	2,490	0,118	-	-	1,261	-	-	-	-	-	-	-	-	-	-	-	-		
Áreas integradas e a integrar no domínio público	1,908	-	-	0,411	-	-	-	-	-	1,498	-	-	-	-	-	-	-	-	-	-	-		
TOTAL	100,088	7,296	35,291	0,411	2,490	24,499	24,254	4,350	1,498	-	-	-	-	105	150	1,420	65,030	-	-	71,780	64,230		

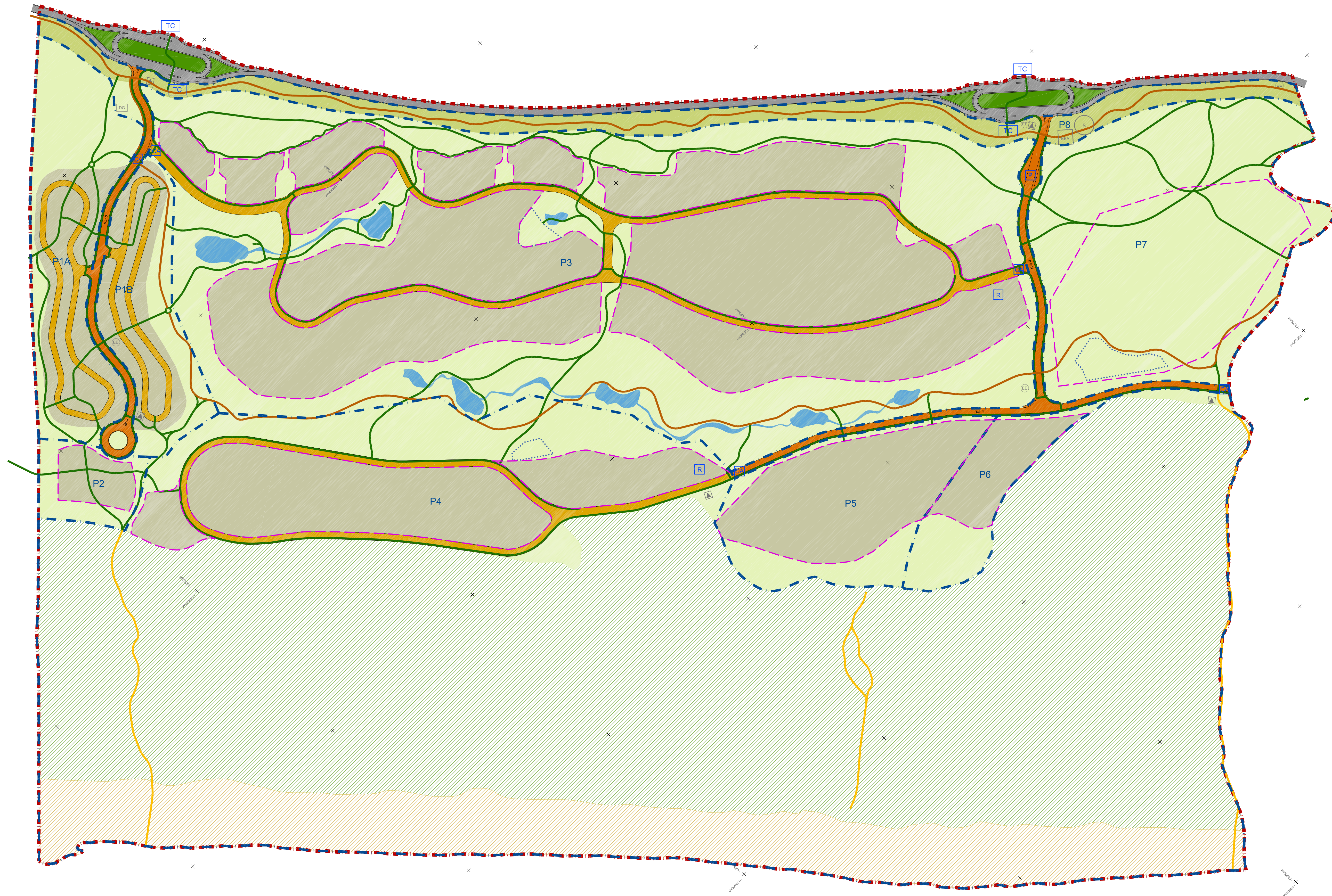

Legenda:

- Limite da UNOP
- Cartografia Base**
- Altimetria
- Taludes
- Caminhos
- Espaço Natural**
- Praia
- Área Verde de Reserva Natural
- Espaços de Ocupação Turística**
- Corredor Verde de Utilização Pública
- Áreas Verdes de Recreio e Lazer
- Áreas Verdes de Enquadramento à Via
- Áreas de Ocupação e Enquadramento
- Via Principal da Península de Tróia
- Outros Espaços Canais: ruas de acesso principal
- Outros Espaços Canais: ruas de acesso secundário
- Rede de Percursos**
- Percurso pedonal e ciclável
- Percurso pedonal
- Percurso pedonal de visitação
- Planos de Água**
- Lago
- Piscina comum
- Sistemas de Controlo de Acessos**
- R - Portaria / Receção | zona de armazenagem | área destinada ao pessoal
- P - Portaria
- CA - Controlo de acesso (Portaria / Cancela)
- Paragem de transportes coletivos**
- TC
- Parcelas**
- P1
- Polígono de Implantação**
-
- Instalações de apoio às redes de infraestruturas (representações esquemáticas)**
- DG - Depósito de gás
- A - Posto de seccionamento e transformação
- R - Reservatório de água (Unop7 e Unop8)
- EA - Estação elevatória de água
- EE - Estação elevatória

Cartografia de Referência: Entidade Promotora de Cartografia - Sonae Turismo; Entidade Promotora de Cartografia - Sonae Turismo; Data de Edição - dezembro 2004; Sistema de Referência Planimétrica Datum T2, Escala Internacional, Projção de Gauss; Sistema de Referência Altimétrica: Maritimago de Cascais

Atualização e complementação: Entidade Promotora de Cartografia - Sonae Turismo; Data de edição - setembro 2012

Alterado em: _____ Especificação da Alteração: _____ Alterado por: _____

Projeto	PLANO DE PORMENOR DA UNOP7 - TRÓIA	Título do Desenho	Planta de Implantação
Cliente	CÂMARA MUNICIPAL DE GRÁNDOLA	Essaço	1:2000
Data	Março 2011	N.º de Projeto	180 / 787
Lugar	TRÓIA	N.º de Arquivo	5354
Verificação	Mónica Martínez	N.º de Desenho	01

CA - Oficina de Arquitectura Lda; Largo de Santa, 13 - 4.º andar; 2000-000 Lisboa - Portugal; T421107542; Fax: 213995024; Otagar@ca-architectural.com; www.ca-architectural.com

Mais informações consulte o Acordo Orçamental, referido em maio de 2012